PARCOURS PÉGASE

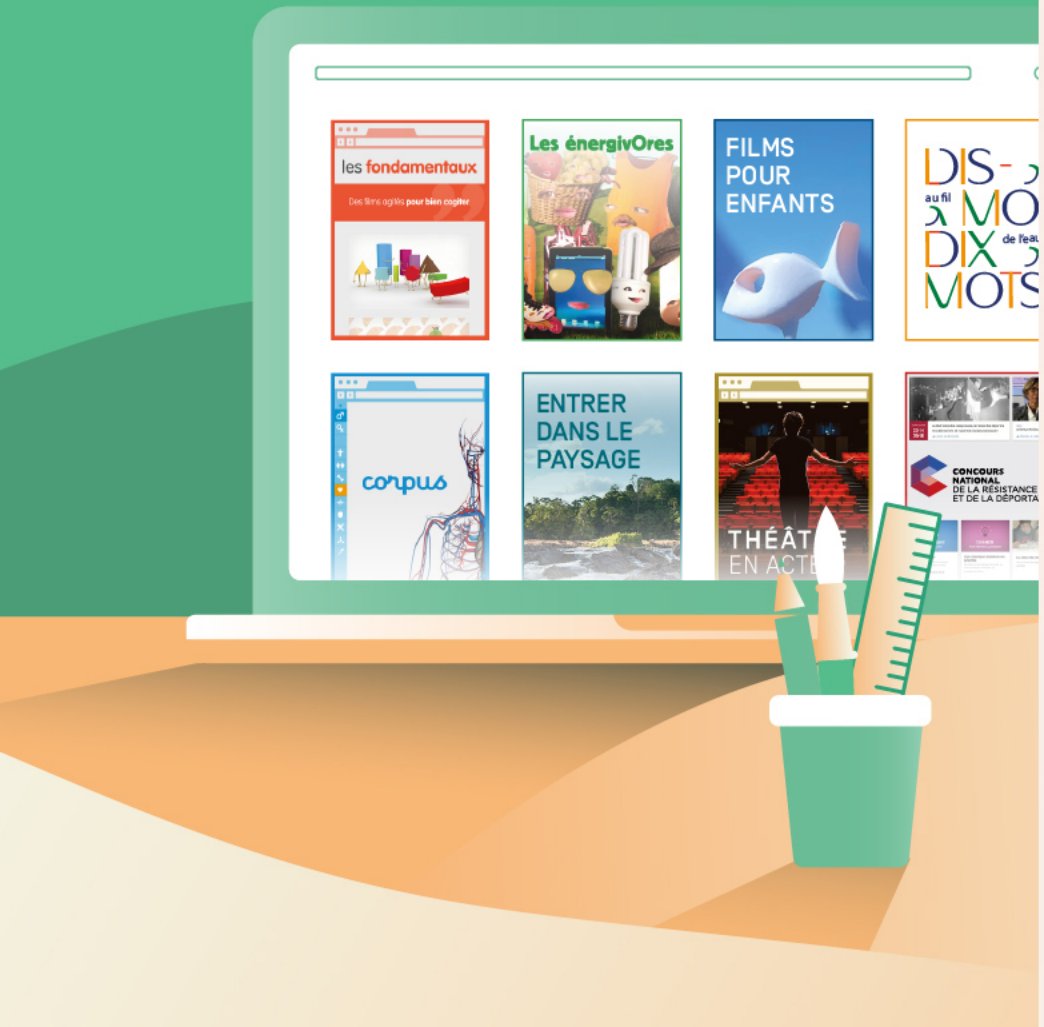

LES AVENTURES DE MARTIN, CHLOÉ ET COQUINE

Réviser avec votre enfant en s'amusant !

CANOPÉ

PRÉSENTATION

Ce jeu a été conçu pour permettre à votre enfant de réviser ses connaissances en français et en mathématiques tout en s'amusant.

Il est accessible via une application gratuite sur smartphone ou tablette et un support papier.

Un bilan est présenté à la fin de chacune des parties pour permettre à votre enfant un retour réflexif sur ses réponses. Un score prenant en compte le temps, les aides utilisées et les réponses proposées lui est également attribué afin qu'il puisse visualiser ses progrès.

COMMENT ACCÈDER AU JEU ?

1. Téléchargez sur votre téléphone l'application PegaseLAB.
Développée par Réseau Canopé, elle est gratuite, sans publicité et sans engagement.

2. Importez dans l'application le jeu :
« Martin, Chloé et Coquine épisode 5 » en appuyant sur le +
puis en ajoutant son code : 3021xcz.

3. Double-cliquez sur le jeu pour l'ouvrir… Il est maintenant accessible à tout moment (vous n'aurez plus besoin de connexion internet pour jouer).

4. Munissez-vous de la feuille de jeu où sont affichés les QR codes (en version imprimée ou simplement affichée sur l'écran de votre ordinateur).
Si vous n'avez pas la possibilité de visualiser cette feuille, il existe une version 100 % numérique : c'est le jeu n° 3374ebs.

COMMENT JOUER ?

Une fois le jeu lancé sur votre téléphone ou une tablette, il suffit de suivre les instructions inscrites dans les différentes étapes du jeu.

Il vous sera régulièrement demandé de retrouver sur la feuille de jeu une réponse aux énigmes et de flasher le QR code associé (flasher = placer son téléphone en face du QR code).

Votre enfant peut avoir besoin d'un stylo et d'une feuille de brouillon pour écrire.

Et c'est maintenant à vous de jouer...

CRÉDITS

Auteur

Cécile Garnier – Atelier Canopé 77

© Réseau Canopé 2020, dans le cadre de la continuité pédagogique

Retrouvez nos ressources sur

reseau-canope.fr/canotech